

Protocolo de detección precoz del COVID-19

Al momento de hacer ingreso al establecimiento, toda persona tendrá que cumplir con la rutina diaria de entrada y salida. En aquellos casos que se pesquisar un potencial portador de virus, se activará el protocolo de sospecha para casos de COVID-19, que ejecutará la educadora y el equipo de prevención.

Prevención:



Las personas sean niños(as), profesores o personal del colegio, con cualquier síntoma de enfermedad NO deberán asistir al Jardín Infantil, aún cuando su sintomatología respiratoria sea leve. Deben quedarse en sus casas hasta que

estén sin síntomas. Igualmente, si han estado en contacto con una persona enferma de COVID-19 se debe proceder tomando las medidas sanitarias que corresponden e informando inmediatamente al colegio. El Jardín Infantil realizará un listado para informar a la autoridad sanitaria.

Alumnos con sintomatología:



Si los niños(as) presentan síntomas estando en el Jardín Infantil como: **decaimiento, tos, fiebre, abundante mucosidad, indigestión, vómito, dolor de cabeza o pérdida del gusto u olfato**, deben ser recogidos cuanto antes por sus padres. En el intertanto, permanecerán en una sala separado del resto de las personas. Posteriormente se desinfectará el área en las que estuvo el niño(a) enfermo.

El alumno solo podrá reintegrarse una vez que esté sano y presente certificado médico que autorice su reincorporación a las actividades o PCR negativo.

Adultos con sintomatología:



Si es un adulto el que se enferma en el Jardín Infantil, deberá retirarse inmediatamente tomando todas las precauciones. Y se hará el mismo procedimiento de higienización. Solo podrá integrarse a sus labores, con certificado médico o PCR actualizado.

Responsables de la activación del protocolo:



Se conformará un equipo con: las educadoras responsables del grupo, directora de Jardín y personal de apoyo para estos efectos, a fin de distribuir tareas de coordinación con redes asistenciales externas, acompañamiento a la persona con sospecha o confirmación de contagio y traslado, entre otros.

Contactos y teléfonos de instancias de derivación:



Se mantendrá en forma visible en la recepción del Jardín Infantil, así como en la sala donde se aislará al posible caso de COVID-19, los contactos del CESFAM, SAPU, SAMU y Hospital de Talagante, para derivación.

Medidas de protección para el acompañante:



La educadora encargada de acompañar al enfermo(a) debe tomar todos los resguardos necesarios: permanecerá a 1 metro de distancia y llevará máscara facial y guantes. Una vez que su función a finalizado debe desinfectarse e higienizarse antes de retomar sus actividades, cambiando su delantal.

Lugar de aislamiento:



En esta sala habrá una camilla, elementos de protección para la educadora que lo acompañe y equipo de primeros auxilios.

Higienización del lugar:

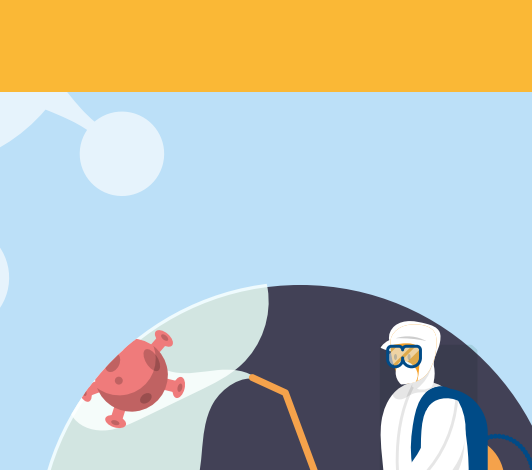

Una vez retirado el adulto o niño(a) enfermo/a, se procederá a higienizar la sala de aislamiento de acuerdo con los protocolos establecidos.

Elaboración de listado de contactos estrechos:



En caso de una persona (niño o adulto) con COVID-19, se suspenderán las clases del nivel, se informará a la Comunidad Escolar y al Servicio médico de Salud correspondiente, el cual debe mapear y dar seguimiento a los contactos con personas por COVID-19 de acuerdo con las recomendaciones.

En caso de confirmarse una o más personas contagiadas con COVID-19, en la comunidad educativa se deben seguir las siguientes instrucciones:

Estado	Descripción	Medidas
A	1 caso de estudiante o párvulo confirmado o probable en un mismo curso/grupo	<ul style="list-style-type: none"> - Aislamiento del caso - Cuarentena* a partir de la fecha del último contacto de compañeros que se sienten a menos de 1 metro de distancia**, en el caso de los párvulos, en su grupo inmediato de trabajo. - Resto del curso/grupo son considerados personas en alerta de COVID-19 y pueden continuar con clases presenciales. - Reforzar medidas de ventilación, evitar aglomeraciones y lavado frecuente de manos en el EE.
B	2 casos de estudiantes o párvulos confirmados o probables en el curso	<ul style="list-style-type: none"> - Aislamiento de los casos - Cuarentena a partir de la fecha del último contacto de compañeros que se sienten a menos de 1 metro de distancia**, en el caso de los párvulos, en su grupo inmediato de trabajo. - Resto del curso son personas en alerta de COVID-19 y pueden continuar con clases presenciales. - Reforzar medidas de ventilación, evitar aglomeraciones y lavado frecuente de manos en el EE.
C	3 casos de estudiantes o párvulos confirmados o probables en un mismo curso en un lapso de 14 días	<ul style="list-style-type: none"> - Aislamiento del caso - Cuarentena a partir de la fecha del último contacto de todo el curso, por lo que se suspenden las clases presenciales para ese curso.*** - Dirección del EE debe avisar a la SEREMI de Salud de esta situación. - Reforzar medidas de ventilación, evitar aglomeraciones y lavado frecuente de manos en el EE.
Alerta de BROTE	3 o más cursos en estado C durante los últimos 14 días	<ul style="list-style-type: none"> - Mismas medidas que en Fase C para cada curso/grupo - La dirección del EE en coordinación con SEREMI de Educación debe avisar a la SEREMI de Salud de esta situación. - La SEREMI de Salud realizará investigación epidemiológica y establecerá medidas entre las cuales está determinar cuarentenas* de personas, cursos, niveles, ciclos o del EE completo.

*7 días desde la aparición de síntomas o la toma de muestra

**Distancia de 1 metro lineal, medido desde la cabeza de cada estudiante en todas las direcciones.

***Si, mientras el curso cumple la cuarentena, aparecen estudiantes o párvulos que estando en sus hogares inician síntomas o tienen resultados positivos a COVID-19, deberán evaluarse con un médico y cumplir indicaciones o el aislamiento según normativa vigente. Estos casos que fueron detectados en esta fase, no afectan el período de cuarentena establecido al resto del curso. Los docentes que hayan hecho clases en estos cursos no deben sumarse a la cuarentena, a menos que trabajen con el mismo curso durante toda o gran parte de la jornada laboral (especialmente en cursos pre-escolares o básica).